

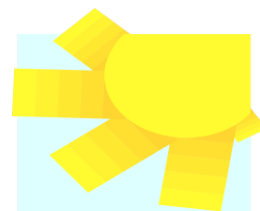

Soggiorni estivi E...state in sicurezza 2021



SOGGIORNI MARINI DI LUGLIO

**LOCALITÀ:
BELLARIA**

PRE-ADESIONI TELEFONICHE AL NR. 3316620095 DAL 28/06 AL 02/07
dalle 9.00 alle 13.00

SUCCESSIVA PRENOTAZIONE SU APPUNTAMENTO DA CONCORDARE
CON IL PERSONALE DI AGENZIA

La ricevuta di pagamento e l'autocertificazione della scheda sanitaria dovranno essere riconsegnate:
il giorno **martedì 13 luglio** luogo e orario da concordare in fase di iscrizione

SOGGIORNI MARINI, TERMALI E MONTANI DI AGOSTO

**LOCALITÀ:
RICCIONE
RIMINI
ALLEGHE**

PRE-ADESIONI TELEFONICHE AL NR. 3316620095 DAL 12/07 AL 16/07
dalle 9.00 alle 13.00

SUCCESSIVA PRENOTAZIONE SU APPUNTAMENTO DA CONCORDARE CON
IL PERSONALE DI AGENZIA

La ricevuta di pagamento e l'autocertificazione della scheda sanitaria dovranno essere riconsegnate:
il giorno **martedì 03 agosto** luogo e orario da concordare in fase di iscrizione.

REGOLAMENTO:

ISCRIZIONI:

E' necessario presentare un documento d'identità valido e il codice fiscale di ogni partecipante. L'iscrizione al soggiorno è personale ed estendibile esclusivamente al proprio compagno/a di camera, in caso di rinuncia di uno dei due, la camera doppia non potrà essere trasformata in camera singola. I soggiorni sono rivolti alle persone autosufficienti, qualora vi fossero persone non autosufficienti queste avranno l'obbligo di essere accompagnate da un proprio assistente e di segnalarlo al momento dell'iscrizione. Possibilità di iscrizione per minori accompagnati.

Lo svolgimento di ogni soggiorno è subordinato al raggiungimento di un minimo di 25 persone.

PAGAMENTI - QUOTA DI PARTECIPAZIONE:

Il pagamento della quota di partecipazione e degli eventuali supplementi dovrà essere effettuato nei giorni sopra indicati.

Al momento dell'iscrizione, come conferma dovrà essere versata una quota di apertura pratica di € 25,00 a persona obbligatoria e non rimborsabile, da aggiungere alla quota del soggiorno in quanto parte di essa.

RINUNCE:

I partecipanti che rinunceranno al viaggio dovranno notificarlo tramite fax/raccomandata/mail all'agenzia Fontana Maggiore o al Coordinamento.

Le penali in caso di rinuncia saranno le seguenti :

•rinunce dal 15° al 10° giorno prima della partenza: verrà trattenuto il 25% della quota

•rinunce dal 09° al 4° giorno prima della partenza: verrà trattenuto il 50% della quota

oltre tale termine non verrà effettuato alcun rimborso

LOCALITÀ	PERIODO	HOTEL Categoria	DISTANZE	QUOTA SOGG. Da aggiungere € 25,00 quota apertura pratica	Suppl. singola	Servizi
Luglio Mare						
Bellaria	25/07/2021 – 08/08/2021	MIMOSA cat. ***	30 mt. dal mare 200 mt. dal centro	€ 820,00	€ 210,00	1 ombrellone + 2 lettini
Agosto Mare, Terme e Montagna						
Rimini Marina centro	22/08/2021 – 05/09/2021	LA TORRETTA BRAMANTE cat. ***	100 mt. dal mare	€ 750,00	€ 210,00	1 ombrellone + 2 lettini
Riccione	22/08/2019 – 05/09/2019	CORMORAN cat. ** sup.	100 mt. dal mare 150 mt. dalle terme	€ 835,00	€ 245,00	1 ombrellone + 2 lettini
Alleghe	22/08/2021 – 03/09/2021 (13 giorni – 12 notti)	ALBERGO SAVOIA cat. ***	Altitudine 1.000 mt.	€ 850,00	€ 205,00	-----

**LE CAMERE SINGOLE SARANNO ASSEGNATE IN BASE ALLA DISPONIBILITÀ DELLE
STRUTTURE**

LE QUOTE COMPREDONO:

- Viaggio A/R con autobus Gran Turismo
- Sistemazione in camere doppie con servizi interni
- Trattamento: 14 gg. di pensione completa (o dove diversamente indicato)
- Bevande ai pasti (1/2 lt. acqua minerale – ¼ lt. vino a persona a pasto)
- Servizio spiaggia per le località marine
- Accompagnatore volontario per tutta la durata del soggiorno
- Assicurazione RCT e medico/bagaglio
- Organizzazione tecnica agenzia

LE QUOTE NON COMPREDONO:

- Extra di carattere personale
- Tassa di soggiorno in vigore nelle diverse località, da pagare in loco.

QUOTA APERTURA PRATICA: € 25,00 A PERSONA

Obbligatoria e non rimborsabile (da aggiungere alla quota del soggiorno, in quanto parte di essa)

SARANNO RISPETTATE TUTTE LE NORMATIVE DI SICUREZZA ANTICOVID19:

PER INFORMAZIONI

Coordinamento Centro Socio Culturali -----Via della Pallotta 42 PERUGIA TEL./ FAX 075 30234

MAIL: coordcentrianziani@libero.it

**Cooperativa Nuova Dimensione - Agenzia Viaggi Fontana Maggiore -----Via Campo di Marte 22/B
PERUGIA TEL 075 5052666**

MAIL: info@agenziafontanamaggiore.it - SITO WEB: www.agenziafontanamaggiore.it -
www.nuovadimensione.com